РОССЕТИ
ЛЕНЭНЕРГО

+7 (921) 949-32-45
Телефон диспетчера для оперативных служб

СТОЙ! РАБОТАТЬ ЗАПРЕЩЕНО
ОХРАННАЯ ЗОНА ЛЭП

1 ОБРАТИТЕ ВНИМАНИЕ!
Если рядом с местом работы оказалась опора ЛЭП:

- всегда считать, что объект находится под напряжением, даже если вам кажется, что его там нет;
- не начинать работу;
- сообщить руководителю о том, что работы будут проводиться в охранной зоне ЛЭП;
- ждать дальнейших распоряжений.

2 КАК ОПРЕДЕЛИТЬ?
Для своей безопасности учимся определять напряжение и охранную зону на глаз

СМЕРТЕЛЬНО ОПАСНО
охранная зона по **15 метров** в обе стороны от провода

СМЕРТЕЛЬНО ОПАСНО
охранная зона по **20 метров** в обе стороны от провода

3 КАК ДЕЙСТВОВАТЬ?
Если произошло касание провода

Предупредить окружающих о том, что автомобиль находится под напряжением

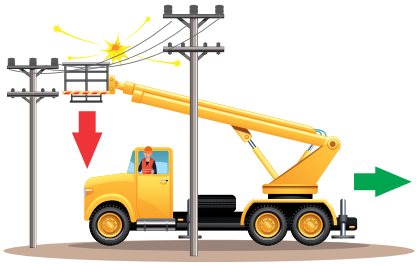

1. Ни в коем случае не выходить из машины.
2. Предупредить окружающих о том, что автомобиль находится под напряжением.
3. Если автомобиль не заглох, попытаться опустить стрелу или люльку, или отъехать от места происшествия.

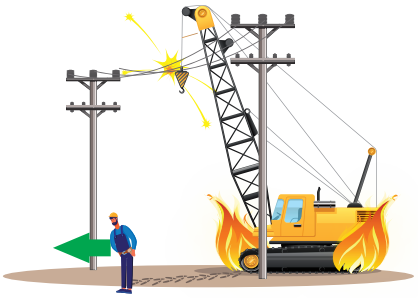

Если автомобиль загорелся, открыть дверь и выпрыгнуть из кабины как можно дальше, постараться приземлиться одновременно на обе ноги, при этом ноги держать необходимо вместе. После приземления выбираться из зоны шагового напряжения гусинным шагом.

1. Ни в коем случае не выходить из машины.
2. Предупредить окружающих о том, что автомобиль находится под напряжением.
3. Если автомобиль не заглох, попытаться поднять ковш или бур, отъехать от места происшествия.

ПАМЯТКА

о мерах безопасности при проведении погрузочно-разгрузочных работ в охранных зонах ЛЭП

Филиал ПАО «Россети Ленэнерго» «Санкт-Петербургские высоковольтные электрические сети» напоминает: линии электропередачи (ЛЭП), находящиеся под напряжением, являются источником повышенной опасности. Действующими в Российской Федерации правилами в охранных зонах электрических сетей без письменного согласия предприятий (организаций), в ведении которых находятся эти сети, запрещается:

- осуществлять всякого рода горные, погрузочно-разгрузочные, дноуглубительные, землечерпательные, взрывные, мелиоративные работы;
- размещать любые объекты, в том числе самовольные постройки, склады и свалки;
- перекрывать подъездные пути к ЛЭП и хранить около них горюче-смазочные материалы, торф, дрова и прочее;
- производство каких-либо работ, в том числе вырубка деревьев, проезд машин и механизмов общей высотой более 4,5 метров без письменного разрешения сетевой компании.

Напоминаем, что границы охранных зон линий электропередачи находятся по обе стороны от крайних проводов:

для линий **110 Кв – 20 метров,** для линий **35 кВ – 15 метров**

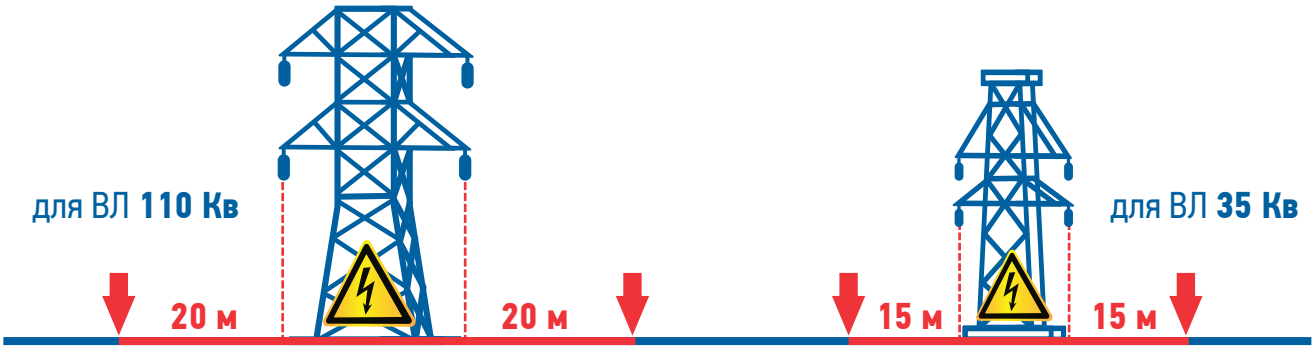

Участились случаи повреждения проводов линий электропередачи из-за незаконной вырубки деревьев и ведения несанкционированных строительных и погрузочно-разгрузочных работ в охранных зонах ВЛ.

Незаконная рубка леса в охранной зоне ЛЭП

Рубка леса, складирование и распиловка лесоматериалов под ЛЭП может стать причиной не только непредвиденных отключений от питания электропотребителей, но и трагически закончиться для людей, спровоцировавших аварию. При механическом повреждении ЛЭП возникает опасность поражения людей током. В этом случае требуется немедленно остановить все мероприятия и удалить технику и рабочих на безопасное расстояние. Напомним, что за незаконную рубку Кодекс РФ об административных правонарушениях предусматривает штраф до 150 тыс. рублей, а статья 260 Уголовного кодекса РФ – лишение свободы на срок до 6 лет.

Незаконные строительные работы в охранной зоне ЛЭП

Одно из самых опасных нарушений правил связано с ведением несанкционированных строительных работ. При перекрывании токоведущего провода напряжением в сотни тысяч вольт металлические части строительной машины становятся проводником электрического тока. Человек, находящийся внутри, подвергается смертельному риску. Выжить после такого удара практически невозможно. Кроме того, отключается линия, а потребителей приходится переводить на резервные схемы питания. Это увеличивает нагрузки на работающие линии и угрожает надёжности электроснабжения.

При обнаружении неисправностей на линии, а также по вопросам организации работ в охранной зоне ВЛ 35-110 кВ обращаться по адресу: **196247, Санкт-Петербург, Ленинский проспект, дом 160, лит. А. Телефон приёмной 595-33-19. Телефон дежурного диспетчера +7 (921) 949-32-45.**

Горячая линия 8 (800) 220-0220